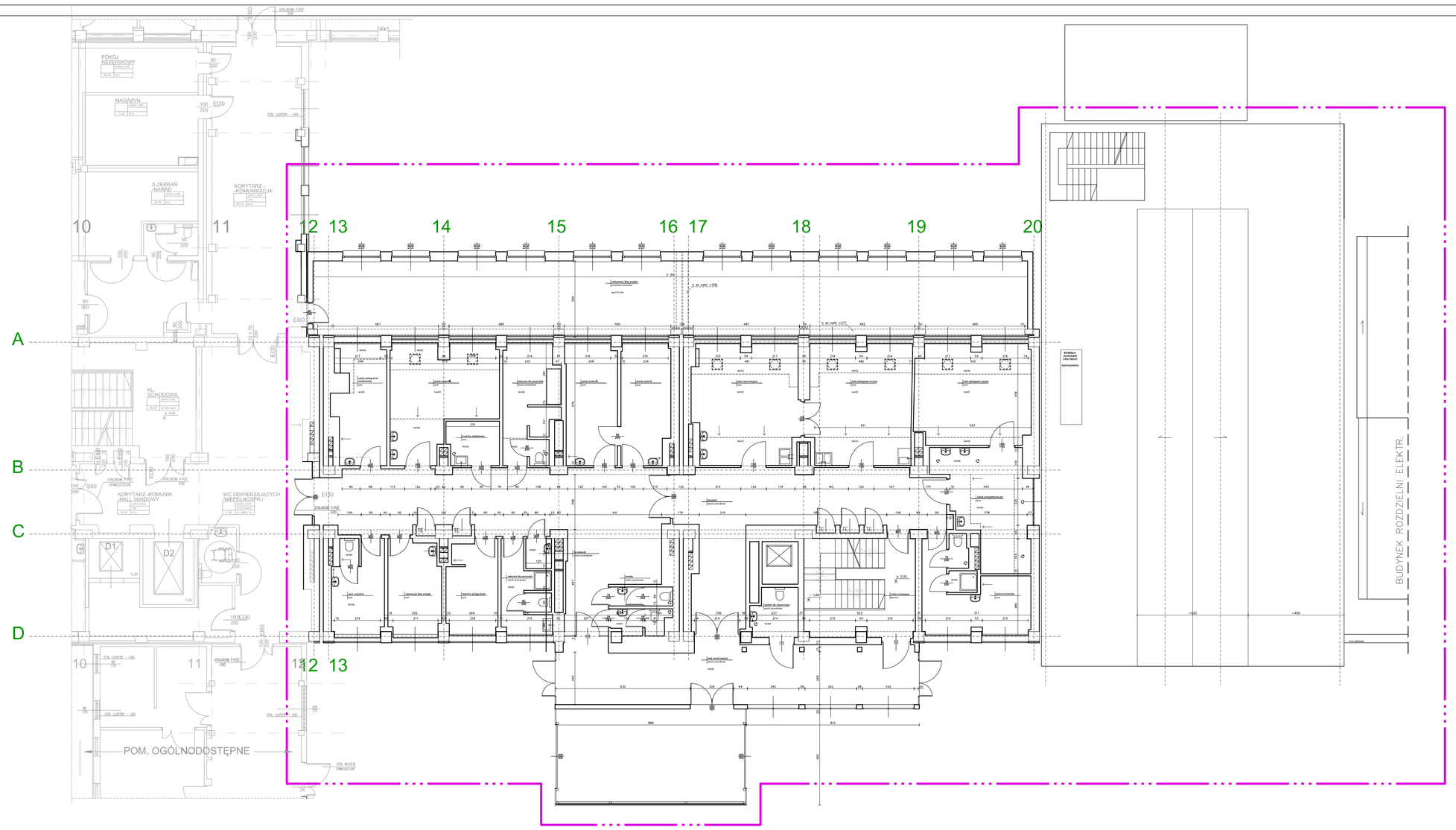

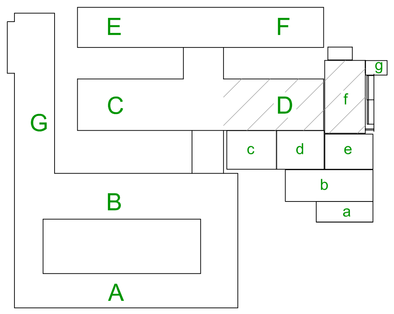

- GRANICA OPRACOWANIA

BIURO	PROJEKTOWO - INWESTYCYJNE SŁUŻBY ZDROWIA Sp. z o.o. KATOWICE ul. PANEWNICKA 22			bpisz
BRANŻA	ARCHITEKTURA	STADIUM	PB	S-517/2015
INWESTOR:	WOJ.SZPITAL SPEC.NR 2 44-335 JASTRZĘBIE ZDRÓJ ul JANA PAWŁA II 7			
OBIEKT	WOJEWÓDZKI SZPITAL SPECJALISTYCZNY NR 2 W JASTRZĘBIU ZDROJU.			
TREŚĆ	BUDOWA SZPITALNEGO ODDZIAŁU RATUNKOWEGO I PRZEBUDOWA IZBY PRZYJĘĆ. RZUT PARTERU / - FRAGMENT OBJĘTY OPRACOWANIEM / STAN ISTNIEJĄCY			
PROJEKTANT	arch.Włodzimierz Adamczyk upr. SL 0355	GŁÓWNY PROJEKTANT	arch.Włodzimierz Adamczyk upr. SL 0355	SKALA 1:100
OPRACOWAŁ		SPRAWDZIŁ	arch.Katarzyna Grychowska upr. 1300	DATA 6-07-2015 NR RYS. 2